KORKU

HAZİRAN 75

KORKU YETİŞKİNLER İÇİN AYLIK HEYECAN DERGİSİ
İMTİYAZ SAHİBİ : ÇİZGİ YAYINLARI ADINA
MEHMET K. BENLİ. TEKNİK YÖNETMEN: MUSTAFA ERGÜN
KAPAK FİLMLERİ:EBRU GRAFİK. İÇ FİLMLER,BASKI VE CİLT:
DURAN OFSET MATBAACILIK VE AMBALAJ SANAYİİ TESİSLERİ
İDAREHANE:ÇEMBERLİTAŞ, PİYERLOTİ CAD.30/2 TEL: 28 45 74

VAMPİR VE KURT ADAM

BU BİR KURT ADAM İSKELETİDİR.

BÜYÜCÜLÜK DERSLERİNİZE EK OLARAK MERKEZİ AVRUPANIN BAZI EFSANELERİNİ DE BİLMELİSİNİZ. BUNLARIN ÇOĞU GERÇEKTİR...

KURT ADAM İSKELETİ OLDUĞUNU NEREDEN BİLİYORSUNUZ?

VA ÜZERİNDEKİ PELERİN VE KASKET?

ÖĞRENCİLER ŞAKA OLSUN DİYE KOYMUŞLAR ÜZERİNE. BEN DE ANLAYAMADIM AMA SORDUĞUN SORU ÖNEMLİ. KURT ADAM OLDUĞUNU BİLİŞİM BAŞIMDAN GEÇEN BİR OLAYLA İLGİLİ...

LANETLİNİN SAVAŞI

SEVGİLİ OKUYUCULAR... BİRÇOK KİMSE TARAFINDAN ÇOK MERAK EDİLDİĞİ HALDE, ÜNİVERSİTELERİMİZDE VAMPİRİZM ÜZERİNE RESMEN DERS VERİLMEDİĞİNİ BİLİYOR MUSUNUZ?

BU ÖYKÜYÜ ANLATMAMIZDAKİ NEDEN BU İŞTE. MERAKLI BİR PROFESÖR ÖĞRENCİLERİNE BAŞINDAN GEÇMİŞ OLAN BİR OLAYI NAKLEDEREK GENÇLERİN BİLGİLERİNİ ARTTIRIYORDU.

ŞU MAĞARA ANILARIMI TAZELEDİ. GENÇLİĞİMDE BÖYLE MAĞARALARI ÇOK SEVERDİM.
ŞİMDİ OKKÜLTİZM DENİLEN BÜYÜCÜLÜK İLMİ ÖĞRENCİLERİYDİK. BİR KAÇIMIZ BİR OLUP MAĞARALARA GİREP, KAN İÇEN YARASALAR ARARDIK. ELBET BÖYLE BİRŞEY OLMADIĞINI; ONLARIN SADECE MAĞARA KUŞLARI OLDUKLARINI BİLİRDİK.
AMACIMIZ KIZLARLA DALGA GEÇMEK İDİ
PETER, BELA LUGOSİ'NİN OYNADIĞI "DRAKULA" İSİMLİ YENİ FİLMİ GÖRDÜN MÜ?
HAYIR GÖRMEDİM. ONA BOŞVERDE SEN GÖZLERİME BAK!
GÖZLERİNE Mİ BAKAYIM?
İYİCE BAK!
AAAAAAAAA!
ŞAKALAŞMAYI BIRAKIN DA GİDELİM. GEÇ OLDU!
ŞAKA DEĞİLMİŞ BUNA. ÖDÜMÜ KOPARDI!

BU DA NE?
BİR TÜR HAYVANIN AYAK İZLERİ!
HANGİ HAYVAN BÖYLE İZ BIRAKIR?
ÇOK GARİP! GEYİK İZLERİ OLMASIN SAKIN ?!
GEYİK İZİ OLMAZ. BURALARDA GEYİK YOK!
ALÇIYA KALIBINI ALAYIM. PROFESÖRE SORARIZ.
NE OLABİLİR BU PROFESÖR?
SİZE DOĞRUSUNU SÖYLEYEYİM Mİ?
BEN DE ANLAYAMADIM.
DAĞ KEÇİSİ OLMASIN?
EVET. SANIRIM BİR DAĞ KEÇİSİ.
BAŞKA BİR ŞEY OLABİLİR Mİ PROFESÖR? ÖRNEĞİN VAMPİR VEYA KURT ADAM İZLERİ?
NE SAÇMA SORU! SİNEMALARDA GÖSTERİLEN ABUK SABUK FİLMLERİN ETKİSİNDE KALMIŞSIN!

"... İŞİTTİĞİNİZ EFSANELERİN UYDURMALARI BASİT BİR NEDENE DAYANIR. TERAPET İLMİNİN KIT OLDUĞU ÇOK ESKİ DEVİRLERDE, KATALEPSİ VEYA KOMAYA GİREN BİRİSİNİ ÖLDÜ SANIP GÖMERLER. Dİ- O ZAVALLI DA KENDİNE GELDİĞİ ZAMAN MEZARINDAN ÇIKARDI. GÖRENLER DE BU İŞİ ŞEYTANIN YAPTIĞINI SANIRLARDI. İŞTE VAMPİR MASALLARI BÖYLE BAŞLADI.."

"..BİLİNEN BİR TEK VAMPİR KUŞ VARDIR. O DA ORTA VE GÜNEY AMERİKA'DA YAŞAR. KİMSEYİ ÖLDÜRMEZ, SADECE ISIRIR, BİR TAKIM MİKROPLARI DA ISIRDIĞINA AŞILAR..."

" LİKANTROFİ BİR TÜR ÇILGINLIKTIR. HASTA OLAN KENDİSİNİ HAYVAN SANIR VE ÖYLE HAREKET EDER. BAZILARI KENDİLERİNİ AYI, KAPLAN, ÇAKAL GİBİ ET YİYEN HAYVAN YERİNE KOYARLAR. SALDIRMADAN ÖNCE KURT GİBİ ULURLAR. HASTALIKTAN BAŞKA BİR ŞEY DEĞİL BUNLAR."

PROFESÖR BU TÜR ŞEYLERE NEDEN İNANMIYOR ANLAMADIM. GEÇMİŞTE BİR ÇOK GERÇEK VAMPİR VE KURT ADAM OLAYLARI VAR. NEDEN İNANMAK İSTEMİYOR?
BANA BİR ŞEY SAKLIYOR GİBİ GELDİ.
PROFESÖRÜN BABAM OLDUĞUNU UNUTMAYIN! ONUN HAKKINDA KÖTÜ ŞEYLER SÖYLEYEMEZSİNİZ!
KUSURA BAKMA PETER BABAN OLDUĞUNU BİLİYORUZ AMA GENE DE BAŞKA BİRİNE SORMAMIZ GEREK.
ÇOK, ÇOK GARİP İZLER! NE OLDUKLARINI BİLMİYORUM. NEREDE BULDUNUZ BUNLARI?
YUKARIDAKİ MAĞARA DA PROFESÖR VALLACH'I GELİN GÖSTERELİM.
ÇOK ÖNEMLİ BİR BULUŞ SAYILIR BU ÇOCUKLAR!
İZLER BİLDİĞİM HİÇ BİR HAYVANINKİNE BENZEMİYOR. HEPSİNİ TANIRIM BEN!
" BUNLAR GERÇEKİZ OLAMAYABİLİR. BİRİSİ BELKİ ŞAKA OLSUN DİYE YAPMIŞ OLABİLİR...!
EĞER GERÇEK OLSALARDI HANGİ HAYVANA AİT OLABİLİRLERDİ?
İKİ AYAĞININ ÜZERİNDE DURAN UZUN TIRNAKLI BİR HAYVAN!
ÇOK ÖNEMLİ BİR ŞEYE RASTLADIK SANIYORUM. PROFESÖR GİTTİKTEN SONRA BURADA NÖBET TUTALIM. KURT ADAMI YAKALARSAK HİÇ ŞAŞMAM!

BÜTÜN GECE SOĞUKTA NASIL BEKLERİZ?
SUSUN! ŞURADA BİR KARALTI VAR... BELKİ KURT ADAMDIR!
HANİ VAMPİR...
..VE KURT ADAM YOKTU PROFESÖR? BURADA NE ARADIĞINIZI AÇIKLAR MISINIZ?
BEN... BEN...
PROFESÖRMÜŞ.
SABAHIN İKİSİNDE BURADA NE ARIYOR?
İZLERE BAKIYOR!
NEDEN İTİRAF ETMİYORSUNUZ!
KURT ADAM SİZSİNİZ DEĞİL Mİ?
DELİLİĞİ BIRAKIN ÇOCUKLAR! İÇİMDE BİR ŞÜPHE OLDUĞU İÇİN ARAŞTIRMA YAPMAYA GELDİM. ARAMIZDAN BİRİNİN KURT ADAM OLMASI OLANAĞI VAR!
KİMDEN ŞÜPHE EDİYORSUNUZ?
ÖĞRENCİLERİMDEN..
SİZLERDEN BİRİ!

BİZLERDEN BİRİ Mİ? KİM OLABİLİR?
SIRRIMI ÇÖZDÜĞÜN İÇİN SENİ ÖLDÜRMEM GEREKTİĞİNİ BİLİYORDUM.
SEN BENİ GÖZLERKEN BEN DE SENİ GÖZLÜYORDUM...
DANİMARKA'DAN GELEN ÖĞRENCİ ROLF'MUŞ MEĞER KURT ADAM!
BEN... KURTADAM!
YA SEN PROFESÖR?
... SEN DE VAMPİRSİN!
SEN!
EVET PROFESÖR! BU GECE BURAYA GELMEKLE HATA ETTİNİZ. YOKSA KİMSE BİLMEYECEKTİ!
NE? PROFESÖR VAMPİR Mİ?
YALNIZ SENİNLE BENİM ARAMIZDA BİR FARK VAR...
BEN BU GECE HAZIRLIKLI GELDİM!

PETER BABANA YARDIM ET !!

ÇEKİL ALÇAK!
YAPTIĞINI...
...ARAMIZDAN BİRİ ÖLECEK!
SIRRIMI ÖĞRENMİŞ OLDUN ÇÜNKİ!
YANINA BIRAKMAM! DÖVÜŞECEĞİZ!
GEBE-RECEK-SİN!!

KUŞKUYA BAKMA BABA! ÇABUK DAVRANIP SENİ KURTARAMADIM!
İŞTE, HİKÂYE BU!
PEKİ, VAMPİRE NE OLDU PROFESÖR? ÖĞRENCİLERİ ÖNLİ ÖLDÜREBİLDİLER Mİ?
HAYIR! TERSİNE! VAMPİR ONLARIN HEPSİNİ ÖLDÜRDÜ!
İYİ ETTİN OĞLUM. KİMLİĞİNİ SAKLAMAK İSTEDİN. HAYATIN BOYU SAKLAMALISIN ONU! BEN İYİ BİR HAYAT YAŞADIM ŞİMDİ SIRA SENİN!
İNANILMAZ BU? SİZ DE O ZAMAN ÖĞRENCİYDİNİZ... YOKSA...?
YANİ ŞİMDİ BENİM DE VAMPİR OLMAM GEREKTİĞİNİ SÖYLEMEK İSTİYORSUN!
EVET BABAM GİBİ BEN DE VAMPİRİM! BEN DE ÖNLİN GİBİ BİR PROFESÖRÜM.
BEN BABAMA ÇEKTİM!
BU MAĞARALARDA BAZEN CESETLERE RASTLANIR. SADECE BİR TEK KİMSE YAŞAMAYA DEVAM EDER. PROFESÖR PETER CUSHMAN, FAİLİ MEÇHUL BU CİNAYETLERE AİT SORULANLARA CEVAP VERMEZ, SADECE BAKAR. SORAN DA SORDUĞUNA PİŞMAN OLUR...

BİR ÇOK RESSAM, YANİ ÇİZGİ ROMAN RESSAMI, BU SANATIN KÖKÜNÜN ESKİ MISIR'A KADAR DAYANDIĞINI İDDİA EDER. HİYEROGLİFLERE KADAR. EĞER BU DOĞRU İSE, ŞİMDİ OKUYACAĞINIZ MUMYANIN TABUTU HİKÂYESİ GELENEKSEL KORKU HİKÂYELERİNE BİR KATKIDA BULUNMUŞ OLACAK...
MUMYANIN TABUTU
MILATTAN ÖNCE 1015 YILINDA, TANİS'DE, ON BİRİNCİ HANEDANDAN NEFERKERES ÇILGINLIK HASTALIĞINA TUTULDU. TEBASINA KÖTÜLÜKLER EDİP DOSTUNU ÖLDÜRDÜKTEN SONRA DA KOCASINI LEKELEDİ VE GÜNEŞ RAHİPLERİ TARAFINDAN ÖLDÜRÜLDÜ...
İKİ GÜN ORADA KALAN CESEDİN YANINA SONUNDA FİRAVUN NEFERKERES GELDİ.
KAFRE... ÖLÜMDE BİLE NE GÜZELSİN! BENDEN UZAKLAŞTIN AMA SENİ RÜYALARIMDA GÖRECEĞİM. HAYALLERİMDE SON GÜNLERİNİ DEĞİL, GENÇLİĞİNİ, MUTLU GÜNLERİMİZİ ANACAĞIM!
GÜLE GÜLE SEVGİLİ KAFRE! ÖTEKİ YAŞAMINDA MUTLU OL!
CENAZE töreni

KAFRE'NİN CESEDİ MUMYA-CILARIN ÇALIŞMA YERİNE GÖTÜRÜLDÜ. MEZARA HAZIRLANACAKTI...

GÖĞÜS YARILIP VÜCUDUN İÇİ TEMİZLEN-DİKTEN SONRA 70 GÜN KOKULU REÇİNADA BIRAKILDI...

SONRA TAŞ BİR MASAYA UZATILIP, ELLERİ GÖĞSÜNE KONMUŞ ŞEKİLDE BEZ-LERE SARILDI...

İLK SARGILARIN ÜZERİNE ÖLÜNÜN MÜCEVHERLERİ TUT-TURULUP TEKRAR REÇİNA SÜRÜLDÜ.

VE MUMYA TEKRAR BEZLERLE SARILDI. ÜZERİ RESİMLİ VE HİYEROGLİF YAZILI İLK TABUTUNA YERLEŞTİRİLDİ. BU TABUT, AYRICA DÖRT İÇİÇE TABUTA KONULDU. HER BİRİ ÇEŞİTLİ MADDEDEN. SONUNCU AĞAÇTANDI.

İÇ ORGANLAR, KARACİĞER, BARSAKLAR, CİĞERLER VE MİDE, TEKER TEKER İLAÇLANIP TOPRAK KAVANOZLARA KONDU. VE BUNLAR BİR SANDIĞA YERLEŞTİRİLDİ.

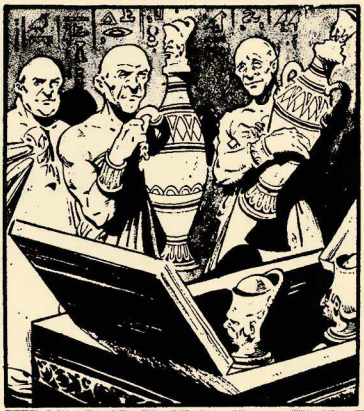

MATEMCİLER TABUTLU ÖKÜZLERİN ÇEKTİĞİ BİR ARABAYA KOYDULAR. RAHİPLERİN DUALARI ARASINDA GÖTÜRDÜLER.

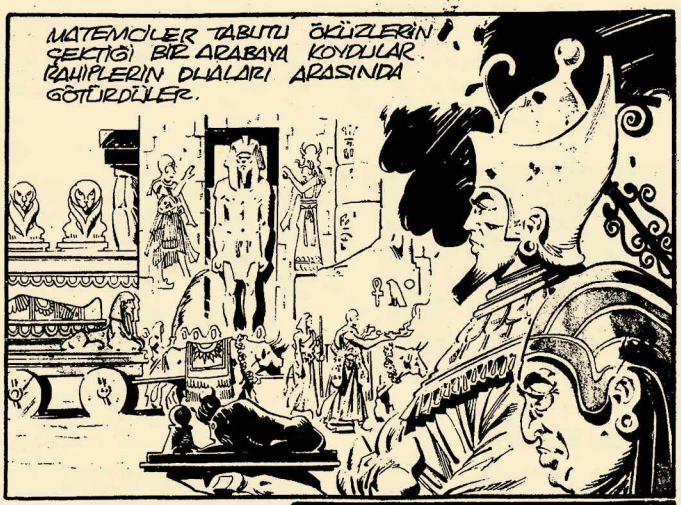

SONRA PİRAMİD KAPATILDI. BİR DAHA HİÇ AÇILMAYACAKTI. İŞTE BÖYLECE KAFRE'İN ÖLÜŞÜ, TEBAA TARAFINDAN SAYGI İLE GÖMÜLMÜŞTÜ.

KOCASI FİRAVUN NEFERKERES KARISININ ÖLÜMÜNDEN SONRA HAKKINDA KÖTÜ ŞEYLER SÖYLENMESİNİ İSTEMİYORDU. KAFRE'NİN MUMYASI ŞİMDİLİK SÜKUN İÇİNDE YATMAKTAYDI.

ÖLÜMDEN SONRA KONUŞMA YETENEĞİNİ KAYBETMESİN DİYE ÖZEL ALETLERLE AĞIZ KISMINI AÇTIKTAN SONRA MUMYAYI EN BÜYÜK PİRAMİDE BIRAKTILAR. BERABERİNDE DÖRT DÜZİNE DE YUVARLAK GANAK YERLEŞTİRDİLER. BUNLAR ONA ÖLÜMDEN SONRAKİ YAŞAMINDA YARDIMCI OLACAKLARDI.

1883 YILINDA, PROFESÖR RUNDERS VE YARDIMCISI FORTİSS, KUMLARA GÖMÜLÜ PİRAMİDİ BULUP İÇİNE GİRDİLER VE KAFRE İLE NEFERKERES'İN MUMYALARI İLE KARŞILAŞTILAR.
DEHŞET ŞİRKİ!
NEFİS BİRŞEY!
ŞİMDİYE KADAR BULDUKLARIMIZIN EN GÜZELİ!
EVET FORTİSS. GÜNEŞ RAHİPLERİ TARAFINDAN FECİ ŞEKİLDE ÖLDÜRÜLEN KAFRE'NİN MUMYASI OLMALI.
NASIL ÖLDÜRÜLMÜŞTÜ PROFESÖR?
NASIL MI? MUMYACILAR ÇALIŞMALARINI SÜRDÜRÜRLERKEN..
KAFRE YAŞAMAKTAYDI. EFSANE BÖYLE SÖYLÜYOR..
ÖLMEMİŞTİ.. BİR TAKIM ZEHİRLERLE UYUTULMUŞTU, AYNEN BİR ÖLÜ GİBİ. KOCASI NEFERKERES BİLE ONU ÖLDÜ SANIYORDU. HAYIR, ÖLMEMİŞ, DİRİ MUMYA EDİLMİŞTİ.
NE FECİ!

ŞİMDİYE DEK ELDE ETTİĞİMİZ EN BÜYÜK BULGU NE DERSİN?
EVET ÇOK DOĞRU.
TAHMİNİMİZDEN DE BÜYÜK!
BUGÜN ÇOK YORULDUK. HADİ ÇADIRLARIMIZA GİDİP DİNLENELİM.
SİZ ÖNDEN GİDİN PROFESÖR. BEN ETRAFA BİR GÖZ ATACAĞIM. EN DEĞERLİ BULGUMUZA KİMSE DOKUNMASIN. BİRAZDAN GELİRİM.
İYİ DÜŞÜNDÜN. YARIN GÖRÜŞÜRÜZ FORTİSS.
TANRIM! GERÇEKTEN DE YAŞIYOR! ŞU ANDA NEDENSE HAREKET ETMİYOR AMA YAŞIYOR!

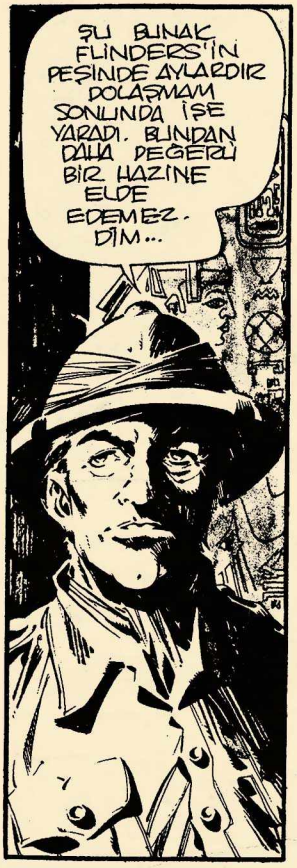

SURATINA KARANAN YASTIĞIN ALTINDA CAN VERMİŞTİ PROFESÖR. TOM FORTISS ZENGİN OLMANIN YARI YOLUNDAYDI...

1883 YILINDA HENÜZ FRANSA, İNGİLTERE VE ARAP DEVLETLERİ ESKİ ESER-LERİN KAÇIRILMAMASI İÇİN ANLAŞMA YAPMAMIŞ-LADI. FORTISS MUMYAYI KOLAYLIKLA MEZARINDAN KAÇIRIP BİR GEMİYE YÜKLEDİ VE AKDENİZ YOLUNA AMERİKA'YA DÖNÜ-MEYE BAŞLADI.

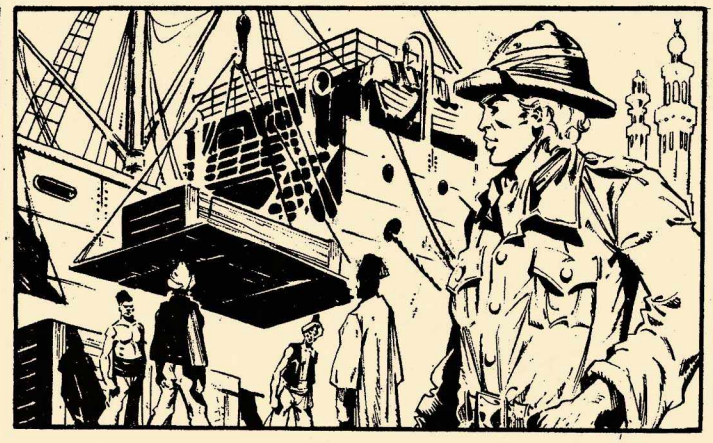

MUMYA BİR SANDIĞIN GİZLİ GÖZÜNDE SAKLI İDİ. ÇINLANMASINDAN KORKTUĞU İÇİN ELLERİNİ KOLUNU BAĞLAMIŞTI. BU-ÇAKLARI DA AYRICA BAĞLAYDILAR.

HER GÜN FORTISS SARGILARIN ÜSTÜNE BİR ŞİŞE ETER DÖKÜYORDU...

NEW-YORK LİMANINDA, ÜZERİ EŞYA-LARLA DOLU OLAN MUMYA KOLAYCA GÜMRÜKTEN GEÇTİ VE BİR AT ARABASI İLE FİLADELFİYA YOLUNU TUTTU. BARNUM'UN MEŞHUR SİRKİ ORADA TEMSİLLER VERMEKTEYDİ.

İŞTE, GÖZLERİ GENE AÇIK. AMA BİR VERİ KIMILDAMIYOR. ACABA BARNUM BU KA-DARINI YETERLİ BULACAK MI?

NEYMİŞ BAKALIM BANA GÖSTE-RECEĞİN?

YAŞAYAN BİR MUMYAM VAR MR. BARNUM. İSTERSE-NİZ ŞİMDİ GÖSTEREBİ-LİRİM. AMA BİR KAÇ GÜN BENDE KALSA DAHA İYİ OLACAK.

PEKİ, BEKLERİM. AMA DİKKAT ET; SAHTE-KARLIKLA BENİ ALDATMAYA KALKAR-SAN BAŞININ BELASINI BULUR-SUN!

HAYIR, SAHTE DEĞİL! GARANTİ EDERİM!

BOŞUNA MERAK ETMİŞİM. VAHŞİ BİR HAYVANA BENZİYOR! SEYİRCİLERİ ÇILGINA DÖNDÜRECEK. HEMEN BARNUM'A HABER VERMELİ. İYİ BİR SATIŞ YAPAR. SAM BU İŞİ HALLETMİŞ OLURUM.

İLGİNÇ BİR ŞEYE BENZİYOR BU. KAÇ PARA İSTİYORSUN?
SANIRIM YİRMİ BİN ÇOK SAYILMAZ..
DİNLE DELİKANLI, BAŞKA BİRİ BEŞ BİN VERİRSE HİÇ DURMA. BU CESET BENİM İÇİN ÜÇ VEYA DÖRT BİNDEN AŞAĞI ETMEZ.

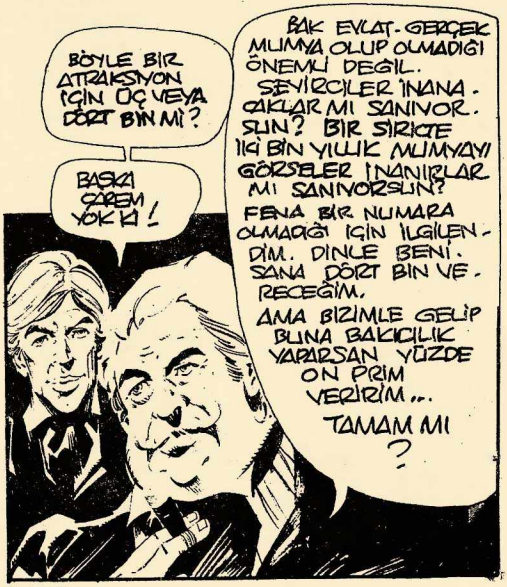
BÖYLE BİR ATRAKSİYON İÇİN ÜÇ VEYA DÖRT BİN Mİ?
BAŞKA ÇAREM YOK Kİ!
BAK EVLAT. GERÇEK MUMYA OLUP OLMADIĞI ÖNEMLİ DEĞİL. SEYİRCİLER İNANACAKLAR MI SANIYORSUN? BİR SİRKTE İKİ BİN YILLIK MUMYAYI GÖRSELER İNANIRLAR MI SANIYORSUN? FENA BİR NUMARA OLMADIĞI İÇİN İLGİLENDİM. DİNLE BENİ. SANA DÖRT BİN VERECEĞİM. AMA BİZİMLE GELİP BUNA BAKICILIK YAPARSAN YÜZDE ON PRİM VERİRİM... TAMAM MI?

KAFRE MUMYASI, SESSİZ VE SAKİN, ETRAFINDAKİLERİN KENDİSİNİ SEYREDİP GÜLMELERİNE BAKIYORDU. GÜNLER VE HAFTALAR GEÇMEYE BAŞLADIKÇA ETRAFINDA KONUŞULANLARI ANLAMAYA BAŞLAMIŞTI. MODERN HAYATIN NE OLDUĞUNU ÖĞRENDİ. ACIMASIZ VE BUDALA BİR HAYAT. FORTİSS'E GELİNCE, HER GECE ÇADIRINDA İÇİYORDU.

NEFERKERES!

NE? KONUŞUYORSUN SEN!

SEN NEFERKERESSİN!

FİRAVUN OLAN KOCAM MI SANDIN BENİ? DİNLE KAFRE, YANILIYORSUN. KUŞLARA BAKMA, KOCAN ÖLELİ EPEY OLDU...

ARTIK YETERİNCE HER ŞEYİ ÖĞRENDİKTEN VE ETRAFINDAN NEFRET ETMEYE BAŞLADIKTAN SONRA ÖZGÜRLÜĞÜ ARADI. TEMİZ HAVA VE YİYECEKLER VÜCUDU KUVVETLENDİRMİŞTİ.

GÖZLERİME İYİ BAK FORTİSS! BAK VE KENDİNİ, NEFERKERES'İ GÖR! SEN ONUN YAŞAYAN RUHUSUN!

EVET HAYALİMDE GÖRÜYORUM. ESKİ HALİMİZİ GÖRÜYORUM SEVGİLİM.

SARGILARIMI ÇÖZ NEFERKERES VE BİR ZAMANLAR TAPTIĞIN KRALİÇEYİ GENE YANINA AL!

ÖLÜMÜNÜ GÖRMEK HOŞUMA GİDECEK TOM FORTİSS! SEN KRALIM NEFERKERES'E SADECE BENZİYORSUN. OLMADIĞIN BİR ŞEY SANDIN KENDİNİ. BİR KRAL! SENİ ÖLDÜRMEK-TEN KISA BİR HAZ DUYACAĞIM!

ARKEUS EFSANESİ! ORARICE. LİSASILARAK ÖLÜME MAHKUM EDİLMİŞTİ. OYSA ARKEUS KAÇMASINI BECEREBİLMİŞ, MAHKUM EDEN JÜRİNİN ON İKİ ÜYESİNDEN INTİKAM ALMAYA BAŞLAMIŞTI.

BEŞ TANESİ ARKEUS'UN ELLERİNDE ÖLMÜŞLERDİ BİLE. SKOTLAND YARD'IN HAFİYELERİNDEN MILES SANFORD ALTINCI İDİ. ONUN KIZ ARKADAŞI JAMAİCA'YA GÖRE, ALTINCI ÖLÜ ARKEUS'A UĞURSUZ GELECEKTİ.

ÖNOYUN...

KANUN BİZE YARDIMCI OLMAZSA ARKELİS'U ÖLDÜRENE BEŞ BİN LİRA ÖDÜL VADEDELİM!
JAMAICA O GECE LONDRA'NIN SİSLİ SOĞUĞUNUN İÇİNDE ÜRPERDİĞİNİ HİSSETTİ.
Garrison Club
BU SON OYUNUN OLACAK EDVARD STEELE!
Bİ SİGARAN VAR MI BAYIM?
DEFOL YANIMDAN KLİŞE FARESİ! SENİN GİBİ SERSERİLERE SİGARA FİLAN VERMEM!
KAFASINA ÖDÜL KONAN HERİF! İŞİNİ ÇABUK BİTİRMELİ!
BELKİ YANILIYORSUN KÜÇÜK ADAM.

YAV CANINA! AL ÖYLEYSE!
BANA BIÇAK ÇEKEBİLİR MİSİN HA?!
BUNDAN DAHA UFAK BİR SUÇ YÜZÜNDEN NE ADAMLAR ÖLDÜ.
SEN DE GEBERECEKSİN!
CİNAYET! POLİS!
NE SAPSTİNSANLAR VAR!
YAKALANMADAN KAÇMALI.
ARKASINDAN HAYRETLE BAKARLARKEN ARKEUS UZAKLAŞIP GİTTİ.

JAMAICA EVİN KARANLIĞINA VE SESSİZLİĞİNE ALDIRMADI. YALNIZ KALDIĞI KANISINDA DEĞİLDİ.
KİMSİN? NE İSTİYORSUN?
JOSHUA DERLER BANA. NE İSTERSEN YAPMAYA HAZIRIM!
TEKLİF HERKESE AÇIK. BUNU BİLMEN LÂZIMDI..
ARTIK AÇIK TEKLİF OLMAKTAN ÇIKTI MIS JENSEN. BECERİKSİZ AMATÖRLERİN BU İŞE KARIŞMASI DOĞRU DEĞİL.
SEN BU İŞİ HALLEDER MİSİN?
HAYATIMDA BİR HATA YAPTIM. ODA SURATIMIN YARISINA MAL OLDU. İNSAN TECRÜBE SAHİBİ OLUYOR.
PEKİ. SANA BİR HAFTA TANIRIM. BİR HAFTA SONRA ARKELİS ÖLMEZSE TEKLİF GENE SOKAĞA DÜŞER!
BİR ŞEY DAHA VAR. HASMIM ÇOK ZEKİ ADAMMIŞ. HAKKINDA BİLGİ SAHİBİ OLMAM GEREK!
MİLES ONUN HAKKINDA DOSYA TUTMUŞTU. AL OKU!
Cinayetten mahkûm, Darağacından kaçıp beş kişiyi öldürdü. Kurbanlarını başkalarına öldürmekte parmak izleri teyid etmekte.

BÖLÜM:2

GİRİŞ

BU AKŞAM NEFİS DANSETTİNİZ MR. STEELE.
BURADAN AYRILMA ŞİMDİ DAHA GÜZEL BİR GÖSTERİ SEYRE-DECEKSİN!
EDWARD STEELE LONDRA-DAN NEFRET EDERDİ. GRİ SEMASINDAN VEYOĞUN SİSİNDEN. EDWARD STEELE BİRŞEYLERDEN NEFRET ETMEYİ SEVERDİ.
Garrison Club
ÖNCELİKLE KENDİNDEN NEFRET EDERDİ. İÇİNDE BİR SUÇLULUK DUYGUSU BESLEMEKTEN KENDİNİ ALAMAZDI.
HER ZAMAN-KİGİBİ MR. STEELE.
EVET GİNA!
GİNA HENÜZ ONDOKUZUNDAYDI AMA ONU ANLIYORDU. GENÇLİĞİNİN DUYGUSALLIĞI DAHA BOZULMAMIŞTI.

GÜLMESİ STEEL'İN DUDAKLARINDA DONDU...

ARKELİS'UN GÖZLERİNE BAKINCA, ÇEKECEĞİ ACININ DAYANILMAZ OLACAĞINI ANLADI.

KALIN ZİFT ÜZERİNE DÖKÜLÜNCE BAĞIRMAYA BİLE VAKİT BULAMADI.

KAZ TÜYLERİ DE ÜZERİNE YAPIŞTIKTAN SONRA ABANOZ GİBİ SERTLEŞTİ.

B-DAM! BLAM!

DIŞARDA HAVA GENE SİSLİYDİ.

BANA İYİLİK ETTİN GİNA, BUNU ÖDEMELİYİM!

BU SIRADA ATILAN KURŞUNLARDA GİNA ALNINDAN, ARKELİS KOLUNDAN VURULDU.

BÖLÜM:3
ZİRVE NOKTASI
ARKELUS'U KÜÇÜMSEMEKLE HATA ETTİM. BÖYLE BİR HATA BAŞKA BİRİNİN ÖLÜMÜNE YOL AÇTI.
KAÇMAYA ÇALIŞIYOR. PEŞİNDEN GİTMELİYİM!
NE OLUYOR BUNLARA? ÖNCE BIÇAKLI BİR DİLENCİ, ŞİMDİ DAMDAN ATEŞ EDEN BİR ADAM.
ŞU MANASTIRIN İÇİNE KIŞTIRMAM GEREK. KENDİ OYUNUMLA OYNATMALIYIM.
KIRARA DOĞRU GİDİYOR.
ARKELUS TEKRAR İBADETHANEYE SIĞINMIŞTI. MILES SANFORD'U ÖLDÜRDÜĞÜ YERE...

ARKELIS DIŞARDAKİ ARABA TEKERLEĞİ SESLERİNİ DUYUNCA BELKİ HAYATINDA İLK KEZ KORKU DUYDU.
CLANK!
BAM!
BDAM!
PAM!
ARKELIS ÖLÜMLE YAŞAYAN BİR ADAMDI. ÖLÜMÜN NE OLDUĞUNU BİLİRDİ.
HAPI YUTTUN ARKELIS! O KULEDEN ANCAK AŞAĞI DÜŞEREK KURTULURSUN!
TWAK!

İŞİN BİTİK ARKELİS. BOŞUNA KURTULMAYA ÇALIŞMA!

NE İSTİYORSUN BENDEN?

GELEN CEVAP KARŞIYI DELEN KURŞUNLARDAN BAŞKA BİRŞEY OLMADI.

B-DAM!

BLAM!

JOSHUA İŞİN BEKLEMEKTEN BAŞKA İŞ KALMAMIŞTI.

BİRDEN KAPALI KAPININ ARKASINDA BİR ÇAN ÇALDIĞINI DUYDU.

BONG! BONG! BONG!

NELER YAPIYOR BU MANYAK ORADA?

TWK!

HAY LÂNET OLASI! ÖLDÜRME ZEVKİNDEN MAHRUM ETTİ BENİ!

JAMAİCA SABAHININ O SAATİNDE ÇAN SESLERİNİ DUYUNCA ÖNCE MÂNASINI ANLAYAMADI. SONRA BEŞ BİN STERLİNGLİK ÇEKİ HAZIRLADI. NE OLABİLECEKLERİ İÇİNE DOĞMUŞTU...

ŞEYTANLARIN Savaşı

NASIL TEMİZLEYELİM? BIÇAKLA MI, İLMİKLE Mİ?
SIRASI GELDİĞİNDE ÜŞÜNÜRÜZ. ŞİMDİLİK BEKLEYELİM. KONT DRAKULA ÖNCE YEMEĞİNİ YESİN.
UYUDUĞU ZAMAN HESABINI GÖRÜRÜZ!
SARAPLA ISLATILAN DAKİKALAR GEÇMEYE BAŞLADI. KONT UYUMAYA ÇEKİLİNCE KATİLLER HAREKETE GEÇTİ.
BİRİNCİ KATTAKİ ÜÇÜNCÜ ODA. DOMUZ HERİF EN YİLSİNİ SEÇTİ!
ONA KENDİ ODAMI VERMEK ZORUNDA KALDIM.
GERÇEKTEN HAYVANIN BİRİ O! LÂYIK OLDU. GÜNÜ BULACAK!
BİTAFA DA DİKKAT ET.
GÜRÜLTÜ ETME!
TAMAM. SİZİ ANLIYORUM.
YAVAŞ..
ASIL KÖPEK FARKINA VARMASIN.
EMRİMİ BEKLE.
GEBERT!
ÖLDÜR SOYLU DOMUZU!

YAAAAAAAAAAAAAAHH!
BU İLMİK BENİM İÇİNDİ DEĞİLMİ? BEREKET İHTİYATLI ADAMIMDIR!
CEZANI VERMEK GEREK!
PİER! YALVARIRIM YARDIM ET!
VAHŞİ BİR HAYVAN GİBİ BOĞAZINI PARÇALADIN!
HAYIR SEVGİLİ DÜŞMANIM! VAHŞİ BİR HAYVAN GİBİ DEĞİL.
BELKİ SİZ FRANSADA BÖYLE ŞEYLERE HİÇ RASTLAMADINIZ!
BU SEBEPLE BİLGİNİZİ ARTIRAYIM! BEN TRANSİLVANYA'DAN GELİYORUM. ORADA BANA...
... VAMPİR DERLER!
SÖYLE BAKALIM KİM İSTEDİ ÖLDÜRTMEYİ?
16 INCI LUİ'NİN ÜLKESİNDE DÜŞMANLARIM KİM?
İSİM, CANVERMEKTE OLAN DUDAKLARDA TİTREDİ.

TAMAM MI? SOYLU ÖLDÜ MÜ? NE?
HAYIR! FISKO. DAHA ÖLMEDİM!
KARLOS VALİZİMİ ARABAYA GÖTÜR. GECEYİ BURADA GEÇİR. MEYECEĞİZ!
ŞAFAK SÖKMEDEN PARİS'E VARMAK İSTİYORUM.
BU SIRADA 16NCI LUİ'NİN SARAYINDAKİ BİR ODAYI BİR LANET ÇINLATTI.
BEN ALESANDRO, CAGLİOSTRO! SİHİRBAZLAR KRALI DEĞİL MİYİM?
İKİ BİN YILDIR YAŞIYORUM! BU DRAKULA DA KİM OLUYOR?!
BENİM GİBİ SİMYA İLMİNİ BİLEN BİR KİMSE İÇİN BİR HİÇ SAYILIR!
SOYLUYA LANET OLSUN!
ALESANDRO! BU ADAM SANDIĞIMIZ KADAR KOLAY ÖLDÜRÜLMEYECEK. NE YAPACAĞIZ?
ONU ORTADAN KALDIRMAM GEREKİYOR!
EVET, ÖYLEYE BENZİYOR LORENZA KARICIĞIM.
KİRALADIĞIM İKİ ADIM ÖNEMLİ DEĞİLLERDİ. BAŞKA MARİONETLERİM DE VAR BENİM!
ÖLÜMSÜZ RUHUM ÜZERİNE AND İÇERİM!

ARADAN BİR GÜN GEÇTİ. ERTESİ AKŞAM. KRALIN SARAYINDA...
ZİYARETÇİ VAR MI? VAKİT GEÇİKTİ YEMEK YİYECEĞİZ!
SIR, TRANSİLVANYA'DAN BİR ZİYARETÇİNİZ VAR!
KRAL HAZRETLERİYLE GÖRÜŞMEK İÇİN İZİN İSTEDİ.
TRANSİLVANYA-DAN MI? ÇOK GARİP...
KONT'A YOL GÖSTERİN KABUL ETMEKTEN ZEVK DUYARIZ!
KONT DRAKULA!
MAJESTELERİ ŞEREF VERDİLER!
BENİM UZAK ÜLKEMDE BİLE 16 NCI LUİ'NİN VE KRALİÇE ANTUANET'İN İSİMLERİ EFSANE GİBİDİR!
MÜTEVAZI BİR ARMAĞAN GETİRDİM SİZ-LERE...
KARŞILIĞIN-DA ÇOK UFAK BİR RİCAM VAR.
BU KADAR GÜZEL MÜCEV-HERLER GÖRMEDİM KONT DRAKU-LA! GÖZLERİMİ KAMAŞTIR-DINIZ!
ARMAĞANINIZ BİZİ ÇOK MEMNUN ETTİ! DEĞİL Mİ LUİ?
EVET ÇOK HAKLISIN SEVGİLİM!
KARŞI-LIĞINDA NE YAPABİLİ-RİZ KONT?
ŞU SIRALARDA ÜLKEMDE KARIŞIKLIK VAR. BİRAZ UZAĞINDA KALMAK İŞTİ-YORUM!
MAJESTE-LERİ İTİRAZ ETMEZLERSE SARAYIN-DA BİR SÜRE İKAMET ETMEK NİYETİN-DEYİM!
BELKİ DANIŞMAN-LIK EDEBİ-LİRİM SİZE.

ELBETTE KONT! DERHAL BİR DAİRE AÇILSIN!
SİZE ÖTEKİ DANIŞMANIMI TANITAYIM. KONT ALESSANDRO CAGLIOSTRO.
BEN DE SİZİN KONT CAGLIOSTRO!
EMİRLERİNİZE AMADEYİM KONT DRAKULA!
BİR DAHA BANA KARŞI GELMEYİ TASARLAMA!
O ZAMAN KİMİN DAHA GÜÇLÜ OLDUĞUNU İSPATLAMAK ZORUNDA KALIRIZ!
AMA BİR VAMPİR SADECE NEFRETLE YAŞAYAMAZ. BİR ÇEŞİT GIDAYA İHTİYACI VARDIR. O GECE HERKES ODASINA ÇEKİLDİKTEN SONRA...
NE YAZIK! ÇOK DA SEVİMLİ BİRİ!
BAŞKASINA KUL OLMASI ÖLÜMÜNE YOL AÇTI!
EEEEEEEEEE
GENÇ KADIN ACELE HANIMI ONA ÖNEMLİ BİR İŞ VERMİŞ OLMALIYDI. YOKSA BÖYLE SOĞUK BİR GECEDE ÇIKMAZDI...
EEEEE
EFENDİM GIDA SAĞLAMAYA ÇIKTI BIRAZDAN GELİP YATAĞINA YATMAK İSTER.
ONA HİZMET ETMEK BEN KARLOS'UN GÖREVİDİR.
EFENDİM BANA MI DELİRİYOR.
BUNDAN İYİSİ CAN SAĞLIĞI!

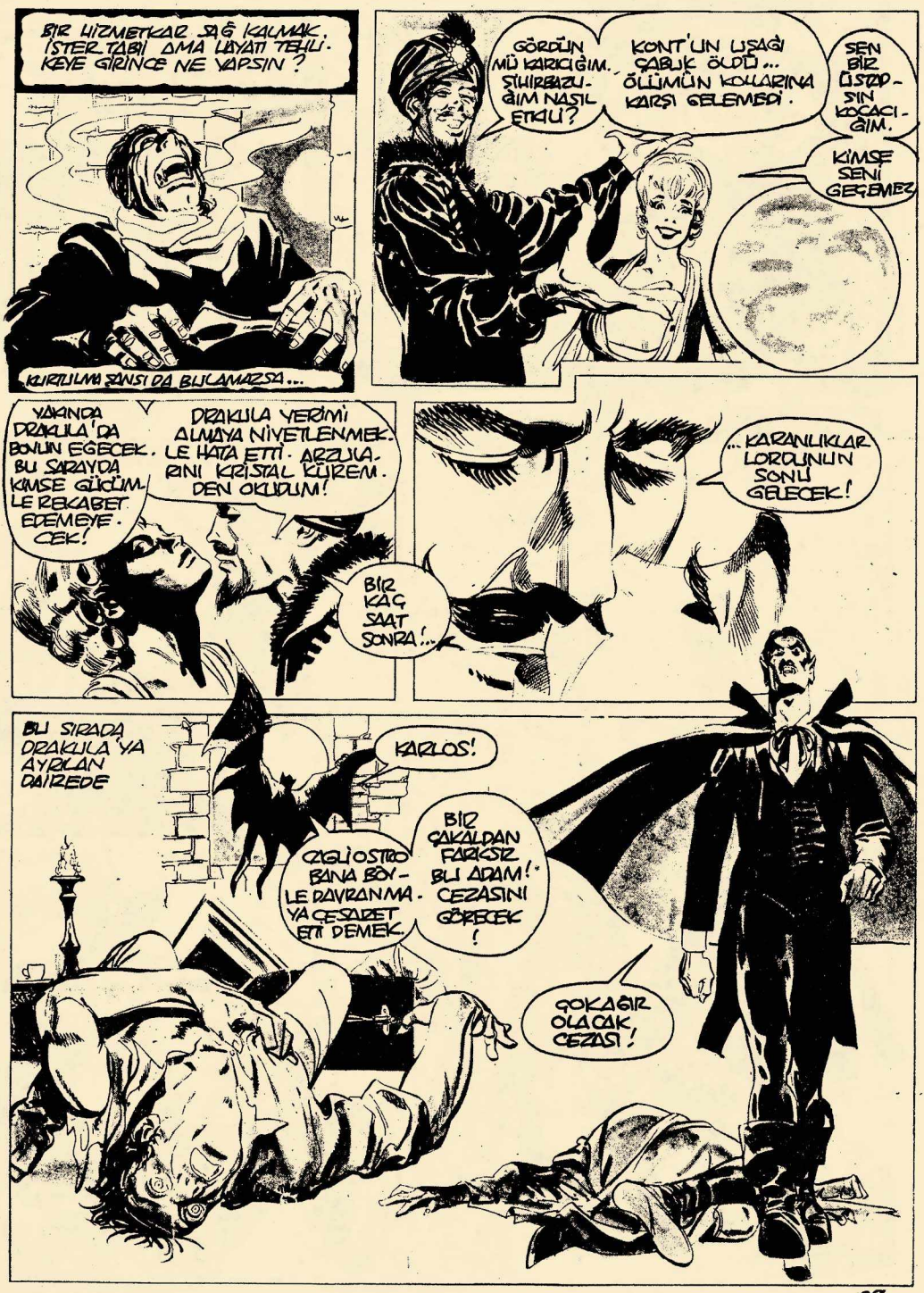
BİR HİZMETKAR SAĞ KALMAK İSTER TABİİ AMA HAYATI TEHLİKEYE GİRİNCE NE YAPSIN?
KURTULMA ŞANSI DA BULAMAZSA...
GÖRDÜN MÜ KARICIĞIM. ŞUHRETİM NASIL ETKİLİ?
KONT'UN UŞAĞI ÇABUK ÖLDÜ... ÖLÜMÜN KOLLARINA KARŞI GELEMEDİ.
SEN BİR ÜSTADSIN KOCACIĞIM.
KİMSE SENİ GEÇEMEZ
YAKINDA DRAKULA'DA BOYUN EĞECEK. BU SARAYDA KİMSE GÜCÜM LE REKABET EDEMEYECEK!
DRAKULA YERİMİ ALMAYA NİYETLENMEKLE HATA ETTİ. ARZULARINI KRİSTAL KÜREMDEN OKUDUM!
BİR KAÇ SAAT SONRA!...
...KARANLIKLAR LORDUNUN SONU GELECEK!
BU SIRADA DRAKULA'YA AYRILAN DAİREDE
KARLOS!
ÇİĞLİOSTRO BANA BÖYLE DAVRANMAYA CESARET ETTİ DEMEK.
BİR ÇAKALDAN FARKSIZ BU ADAM! CEZASINI GÖRECEK!
ÇOK AĞIR OLACAK CEZASI!

SEN Mİ?
BIRAZ GÖRÜŞELİM SOLUTKAR HERİF!
GEL BAKALIM ŞEYTAN PRENS! GÖRÜŞELİM.
EMİR VERMEYE HAZIRIM!
ŞİMDİ GEBERMENİ EMREDİYO.
RUM! YAŞANTIN BENİ RAHATSIZ EDİYOR!
SİHİRBAZLIK!
NE BEKLİYORDUN! KARA SANATIN ÜSTADIYIM BEN!
CAGLİOSTRO DEMEK İLAHİ KUVVET DEMEKTİR!
DEBELEN BAKALIM KARA PRENS! ÖLÜMÜN GÖRÜNMEYEN KOLLARINI BOĞAZINDA HİSSET!
ANCAK BİR KAÇ SANİYELİK ÖMRÜN KALDI DRAKULA! Yİ KULLAN!
BUNLAR SENİN SON SANİYELERİN.
YEDİ ŞEYTAN ADINA HAYIR!
DRAKULA KİMSENİN ESİRİ OLAMAZ! ASLA!
GÜCÜN BENİ HAYRETE DÜŞÜRÜR, DİŞİ VAMPİR! DAHA ETKİLİ BİR YOL DENEMELİYİM
BEDENİNİN KUVVETİNE KARŞI KOYAN ÇARELERİM VAR.
BU ŞEKİLDE BİR DAHA GELMEMEK ÜZERE ÖTEKİ DÜNYAYA GİDERSİN!

KORKARIM HAYAL KIRIKLIĞINA UĞRAYACAKSIN CAGLIOSTRO. SENİNKİ FANİ BİR İNSANIN GÜCÜ!
BENİMKİ ÖLÜMSÜZLÜĞÜN
BAKIŞLARIN KORKAKLIĞINI BELİ EDİYOR!
BİRAZDAN RUHUN BENİM OLACAK!
LORENZA YARDIM ET!
BIRAK KENDİNİ! BANA TESLİM OL!
TEŞEKKÜRLER YAVRUM. AZ KALSIN BİR HATA YAPACAKTIM!
UFAĞIMA YAPTIĞINI KOCANA AYNEN ÖDETMEK İSTEMİŞTİM. BUNU NEREDEYSE UNUTACAKTIM!
AMA SEN BANA İYİ Kİ HATIRLATTIN!
IIEEEEEEEEEEEEEEEEEE

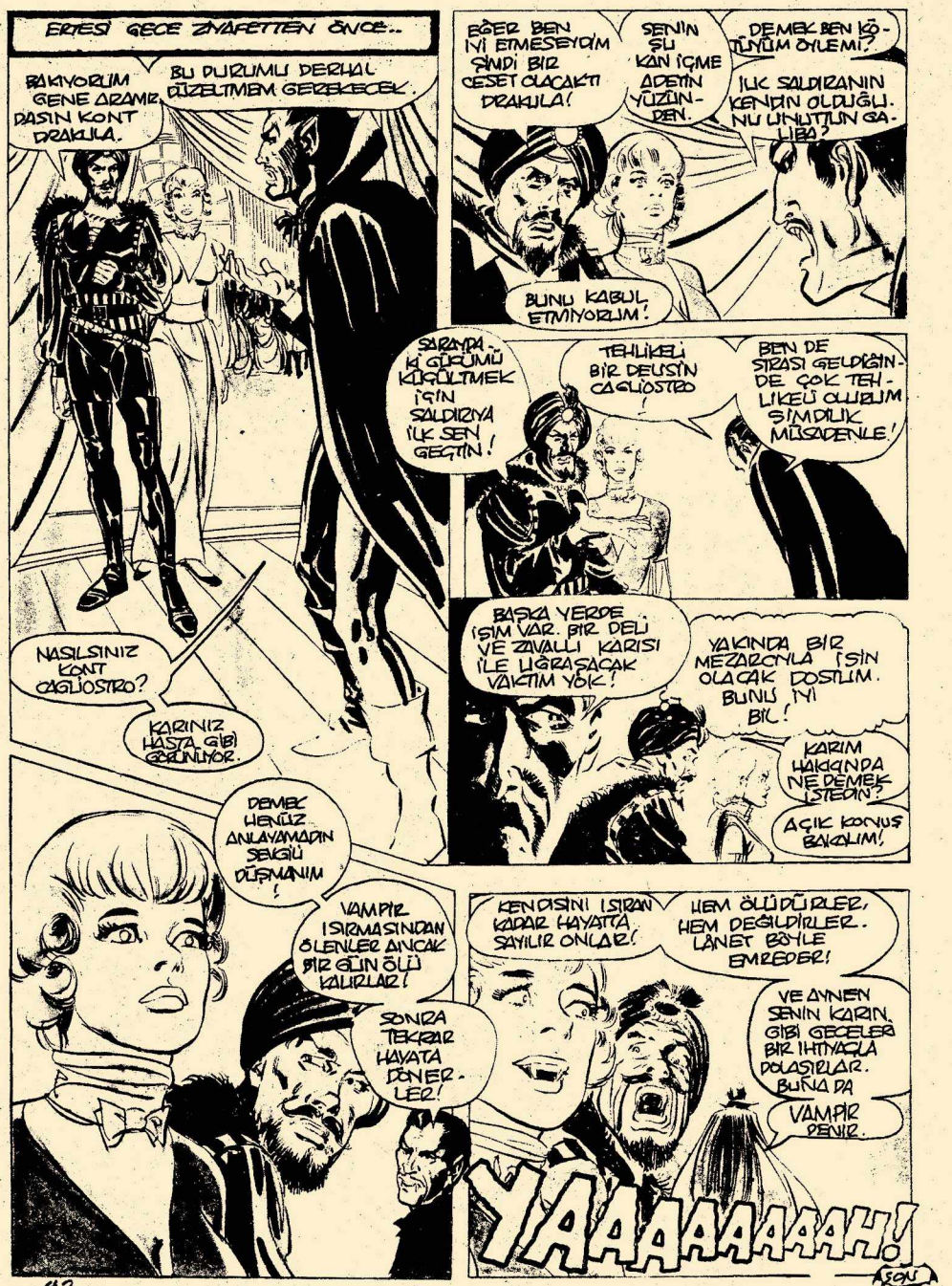
ERTESİ GECE ZİYAFETTEN ÖNCE...
BAKIYORUM GENE ARAMIZA DASIN KONT DRAKULA.
BU DURUMU DERHAL DÜZELTMEM GEREKECEK.
NASILSINIZ KONT CAGLİOSTRO?
KARINIZ HASTA GİBİ GÖRÜNÜYOR.
DEMEK HENÜZ ANLAYAMADIN SEVGİLİ DÜŞMANIM!
VAMPİR ISIRMASINDAN ÖLENLER ANCAK BİR GÜN ÖLÜ KALIRLAR!
SONRA TEKRAR HAYATA DÖNERLER!
EĞER BEN İYİ ETMESEYDİM ŞİMDİ BİR CESET OLACAKTI DRAKULA!
SENİN ŞU KAN İÇME ADETİN YÜZÜNDEN.
DEMEK BEN KÖTÜYÜM ÖYLEMİ?
İLK SALDIRANIN KENDİN OLDUĞUNU UNUTTUN GALİBA?
BUNU KABUL ETMİYORUM!
SIRANIN Kİ GÜRÜMÜ KÜÇÜLTMEK İÇİN SALDIRIYA İLK SEN GEÇTİN!
TEHLİKELİ BİR DELİSİN CAGLİOSTRO!
BEN DE SIRASI GELDİĞİNDE ÇOK TEHLİKELİ OLURUM ŞİMDİLİK MÜSAADENLE!
BAŞKA YERDE İŞİM VAR. BİR DELİ VE ZAVALLI KARISI İLE UĞRAŞACAK VAKTİM YOK!
YAKINDA BİR MEZARCIYLA İŞİN OLACAK DOSTUM. BUNU İYİ BİL!
KARIM HAKKINDA NE DEMEK İSTEDİN?
AÇIK KONUŞ BAKALIM!
KENDİSİNİ ISIRAN KADAR HAYATTA SAYILIR ONLAR!
HEM ÖLÜDÜRLER, HEM DEĞİLDİRLER. LÂNET BÖYLE EMREDER!
VE AYNEN SENİN KARIN GİBİ GECELERİ BİR İHTİYAÇLA DOLAŞIRLAR. BUNA DA VAMPİR DENİR.
YAAAAAAAAAH!
SON

NE KADAR DA SOĞUKKANLISIN CELLAT! SABAHIN ÜRPERTİCİ HAVASI CAN SIKINTINI DAĞITMIŞ.

GROTTE! İHANETTEN DOLAYI ÖLÜME MAHKÛM EDİLDİN!

ÖLÜM SEYRETMEYE MERAKLI HER ZAMANKİ YÜZLER! İDAM MERAKLILARI. KAN VE ACI GÖRÜNCE TATMİN OLANLAR. BAZEN SİZLERİ DE SEYREDİYORLAR...

CELLAT! HADİ İŞ BAŞINA!

GÖSTERİYİ SEYRETMEK İÇİN TOPLANMIŞLAR...

KAFAYI AYIRACAK OLAN SİHİRBAZ SENSİN. BALTA BOYUNDAN DAHA HIZLI!

İŞTE BİTTİ. SİHİRBAZI ALKIŞLAYAN YOK. SADECE İYİ YAPILMIŞ BİR İŞİN TAKDİRİ.

BU İŞTEN LİSAN. DİN DEĞİLMİ CELLAT. ESNEMENDEN BELLİ.

İLK DÖRT HİKAYEM SİZİ KORKUTMADIYSA BUNU İYİ OKUYUN!

İŞİNİ COŞKUNLUKLA SEVEN BİR CELLATIN ÖYKÜSÜ BU!

BALTA OYUNU

YENİ BİR KELLE. YENİ KAZANILAN DOLARLAR. BU DA NE? BİRİSİ BENİMLE KONUŞMAK İSTİYOR.
SEN KİM?
WILLIAM. WILLIAM ROUNDSIDE
BOŞVER KİM OLDUĞUMA SENİN TANIMAN YETERLİ BENİM İÇİN!
KANLI GÜNAHKÂR ELLERİNDEN TANIŞIM SENİ!

EDİNEN KULLANMAYI GENE UNUTTUN CELLAT. KESİK PARMAĞINI SAKLAYAN ŞU KARA, SOLAK EL DİNENLERİNİ.
NERDEN TANIYORSUN BENİ?
İĞRENÇ BİRİSİN SEN! PARA İÇİN ADAM ÖLDÜREN VİCDANSIZ BİR CANAVAR!

YABANCI GÖZLERİNİN İÇİNE BAKIP KALBİNDEKİ KORKUYU SEZDİ.
TANIYO-RUM!
KİMSEYE SÖYLE-ME! KARIMA.. KASABALILARA!

PTU!

ŞİMDİ KORKMA SIRASI SANA GELDİ CELLAT. KALBİN ÇARPMAYA BAŞLADI.
HAYATIMI ALMAYECEK. NEDEN TANIMIYORUM BİLE ONU!

CANLILIĞI SOKAKLARDA YÜRÜYÜP ADALET SARAYINA GİTTİN VE MASKENİ ÇIKARDIN. YÜZÜNDEKİ KORKUYU DA ÇIKARAMAZSIN!
BEN SADECE GÖREVİMİ YAPIYORUM BİR GÖREV BU!
OYSA KARIM VE KASABALILAR BUNU ANLAMAZLAR. BENDEN NEFRET EDERLER!

SOKAĞA ÇIKTIĞINDA V. ROLUNDSIDE OLDUN. SELAM VERENLER OLDU. CEVAP VERDİN.
BİRŞEYLER YAPMALI!

HERKESİN SEVDİĞİ BİR YER VARDIR. SEN DE YOLCULARIN UĞRADIĞI MEYHANEYE GİTMEYİ SEVİYORSUN.
BU YABANCIYA MÜSADE ETMEYECEĞİM. İŞTE ORADA!

TEK BAŞINA OTURMUŞ

YAKLAŞIRKEN BACAKLARIN TİTRİYOR. BU ADAM KORKUTUYOR SENİ. AMA BELLİ ETME!
OTURABİLİR MİYİM ARKADAŞ?
BENİM ARKADAŞIM DEĞİLSİN VİLYAM. KRAL İÇİN KASAPLIK YAPAN BİRİSİN!
VAY CANINA SURATIMDA MASKEM YOKKEN DE TANIDI HERİF. KİM OLABİLİR?

DİKENE OTURUR GİBİ OTURDUN.
KİTABIM ÜZERİNE OTURDUN ADAM!
KİTAP MI?
DEĞERLİ BİR ESKİ KİTAPTIR. MALVEDERECEKSİN!

KİTABI ALTINDAN ÇIKARIP KAPAĞA BAKTIN.
SİHİR. BAZUK KİTABI!
VERSANA BANA!

DEMEK BU ADAM SİHİRBAZIN BİRİ. CADI, BÜYÜCÜ! TABİ İNKÂR EDER.
BEN BİR HOCAYIM. BÜTÜN KİTAPLARA DEĞER VERİRİM!
A..ANLIYORUM
ANLAYAMAZSIN ÇÜNKÜ BARBARIN BİRİSİN!

SEN DE TABİİ İNKÂRA İNANMADIN.
MÜSAADE... EVİME GİDECEĞİM.
BANA NE?

MADEM BÜYÜCÜ OLDUĞUNU ANLADIN NEDEN EN YAKIN YERE ŞİKAYET ETMEYECEKSİN.

BURADA BİR BÜYÜCÜ BULUNDUĞUNU, KUCAĞINDA KİTABIYLA OTURDUĞUNU NEDEN SÖYLEMEYECEKSİN!

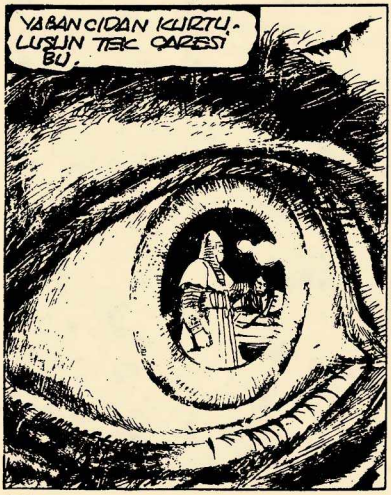
YABANCIDAN KURTULUŞUN TEK ÇARESİ BU.

NE BÜYÜCÜSÜ?! BEN BURAYA KIZKARDEŞİMİ ZİYARETE GELDİM. HOCAYIM.
BU ŞEHİRDE YAŞIYOR. BANA LÜTFEN İNANIN!

SEN DE SONUNDA EVİNE DÖNDÜN CELAT. GÜN YORUCUYDU. KARNIN AÇ. BURNUNA KUZU KIZARTMASI KOKUSU GELDİ.
YABANCIYA ŞU SIRADA MAHZENDE NE VERİYORLAR DIR ACABA?
TATLI EVİM! JENNİE... JENNİE... NEREDESİN? BEN GELDİM.
BAĞIRMA ÖYLE. BEKLE ŞİMDİ GELİYORUM!
VAHŞİCİ BİR İNSANIN EVİNE BENZEMİYOR. AMA GENE DE SENİN EVİN.
ÇOK SIKIŞIN BU GÜN NEDEN?
BİR ZİYARETÇİ BEKLİYORUM VİL. KADINLAR BÖYLE GÜNLERE ÖNEM VERİRLER.
KISKANDIM. KİMMİŞ O?
AĞABEYİM HENRİ. BENİ GÖRMEK İÇİN ÇOK UZAKLARDAN GELİYOR.
AĞABEYİNİ TANIMIYORUM BEN DEĞİLMİ?
ONDAN HOŞLANACAKSIN. SENDEN BAHSETMİŞTİM. UZUN BOYLU BİR ARAPDIR. SİYAH GÖZLÜ, ESMER.
BENİ ÇOK SEVER. SENDEN DE HOŞLANACAKTIR.
NE İŞ YAPTIĞINI BİLİYOR MUSUN?
HAYIR.
MANAŞTIRDA HOCA
GGHH. NE?

BİR HOCA! SENİ DE TANIYOR. TARİFE TAM UYGUN. KENDİ KAYINBİRADERİNİ BÜYÜCÜLÜK. TEN ELE VERDİN VİLLİAM!
MAHKUM OLURSA ÖLÜM CEZASI YER.
NE OLDU? YEMEKTE BİR ŞEY Mİ VAR?
HAYIR BİRŞEY YOK JENNİE
YAPTIĞINA İYİ ETTİN VİLLİAM! NASIL OLSA SENİ İHBAR EDECEKTİ. CELLAT OLDUĞUNU SÖYLEYECEKTİ.
İŞİNDE BİRŞEY Mİ OLDU YOKSA? ANLAT BANA
HAYIR, İŞİMDE DEĞİL! BANA İŞİMDEN BAHSETME BUNU KAÇ KEZ SÖYLEDİM SANA.
AMA VİLL...
İSİME BURNUNU SOKMA!
BİR DAHA İŞİMDEN SAKIN BAHSETME! ANLIYOR MUSUN? SAKIN!
KAPIYI VURUP ÇIKTIN. KARININ GURURU KIRILMIŞ, SENDEN İNTİKAM ALMAYI DÜŞÜNÜYORDU.
SENİ BİR ZAMANLAR SEVMİŞTİM VİLL. AMA O ZAMANLAR BANA BÖYLE KÖTÜ DAVRANMIYORDUN.
SEVGİMİ NEFRETE DÖNDÜRMEYİ SONUNDA BAŞARDIN.

GÜN IŞIĞI KASABANIN DAMLARINI AYDINLATMAYA BAŞLADI. İŞE KOYULDUN. BUGÜN GENE BİRİNİN KAFASI KESİLECEKTİ. ACABA KİM?

NE YAPIYOR BUNLAR?

DUYMADIN MI? BUGÜN BİR BÜYÜCÜYÜ YARGILIYORLAR. ÇOKTANDIR BÜYÜCÜ KELLESİ UÇURMADIK.

KASABA HALKI ÇOK HEYECANLI.

BU KAZIKTA NE?

KELLEYİ KESTİKTEN SONRA ÜZERİNE OTURTACAKSIN!

OH.

BEKLEMEYE BAŞLADIN. KALABALIK YAVAŞ YAVAŞ TOPLANIYORDU.

GENE İŞE BAŞLADIN SİHİRBAZ. BEYAZ TAVSANI BEKLİYORSUN.

SONUNDA KAFASI KESİLECEK OLAN GETİRİLDİ. KARININ AŞA BEYİ OLDUĞUNU BİLİYORDUN.

BU KASABANIN HALKI BÖYLE BÜYÜK BİR GÖSTERİYİ KAÇIRMAYACAK KADAR MERAKLIDIR.

HAYIR! BEN MASUMUM. YALVARIRIM!

BU SEFERKİ BÜYÜK GÖSTERİ. RALIP VE NAZIR HAZRETLERİ DE SEYRE GELDİLER.

TAVŞAN HAYATIN SAPKASINDAN ÇIKMAK İÇİN BEKLİYOR CELLAT. KALDIR BALTANI!
... ŞİMDİ İNDİR.
SEYİRCİLER HOŞLANDILAR GÖSTERİDEN CELLAT! TEMİZ İŞ!
SIRRIMI ARTIK KİMSEYE SÖYLEYEMEZ. SİN KAYINBİRADER.
KAFAYI GÜZELCE KAZIŞA GEÇİRDİN. SEYREDENLERİN BAZILARI BU GÖRÜNTÜDEN HASTALANDILAR.
AMA BİRAZ SONRA KORKUDAN DUDAKLARIN TİTREMEYE BAŞLADI.
HAYIR
NE OLUYOR SUN CELLAT?
GÖRMÜYOR MUSUN? KELLE.
...NİN AĞZI...
...AÇILIP...
...SANKİ...
... GÜLDÜ
SELAM VİLLİAM.

KALKALA DEVAM EDERKEN SEN DE GÖREVLILERDEN BIRINE YADIŞIP GÖSTERMEYE KALKTIN.
BENİMLE ALAY EDİYOR! GÖRÜYOR MUSUNUZ?
AKLINI MI OYNATTIN?
HAHAHAHAHAHA
BIRAK DEDİM SANA!
İNANDIR ÖNÜ VİLLİAM!
UFFF!
YAVAŞÇA DOĞRULDUN AMA ŞİNİRLERİN DİZELMEMİŞTİ.
NE OLUYOR VİLLİAM? HER ZAMANKİ İŞİNDE BİR DEĞİŞİKLİK Mİ OLDU?
BIRAK BENİ LÂNETLİ
SÖYLENENİ BİTİRMEDEN AŞAĞI İNDİN. HALK GEÇMEN İÇİN YOL VERDİ.
PANİĞE KAPILMA VİLL! SOĞUKKANLI DAVRANMAYA ÇALIŞ.
AMA KAÇAMAZSIN CELLAT.
CANİ ADAM! CANİ!
NE!?
51

JANNİE!
ARAGILIK CANI! AGABEYİMİ ÖLDÜRDÜN!
SENİ PİS KAATİL... HAYIR!
DURMAĞIN...
DEMEK SEN DİN!
DEFOL KALDAK!
SENİ TANIMIYORUM!
KARINI ÇAMURLARDA BIRAKIP YÜRÜDÜN CELLAT!
BİR KEZ DAHA SEVGİSİNİ NEFRETE ÇEVİRDİN.
KARIN GECEYARISINA KADAR MEYDANDA AĞLARKEN SEN DÖNMEDİN.

SABAH KAPI ÇALININCA ERKENDEN RAHATSIZ EDENLERE KIZDIN.
TOK TOK
SABRE-DİN BE! GELİYORUM!
SAKİN KASABA HALKI ÜZERİNE HÜCUM EDİVERDİ.
NE OLUYORSUNUZ?
BÜYÜCÜSÜN!
KARA BÜYÜCÜ!
ŞEYTANA SATILMIŞ!
KOLLARINDAN YAKALAYIP HEP BİRLİKTE SENİ GÖTÜRDÜLER.
BENİ NEREYE GÖTÜRÜYORSUNUZ?
SUS ŞUURSUZ!
GÜÇLÜYDÜN CELLAT! AMA BU KADAR KALABALIĞA KİMSE KARŞI KOYAMAZ!
NE İSTİYORSUNUZ BENDEN?
BANA YAPTIKLARINI SANA DA YAPACAKLARINI ANLAMADIN MI?
VİLLİAM ROUNDSİDE SEN MİSİN?
EVET AMA-
VİLLİAM ROUNDSİDE. BÜYÜCÜLÜKTEN ÖLÜME MAHKUM EDİLDİN! DELİLLER BU SABAH BANA İNANILIR BİR TARAFINDAN GÖSTERİLDİ!

SEYİRCİLER GENE TOPLANMIŞLARDI. OYSA SEN BU KEZ DEĞİŞİK BİR AÇIDAN GÖRÜYOR. DUN ÖYKARI.
HAYIR! DOĞRU DEĞİL! BEN BÜYÜCÜ FİLAN DEĞİLİM!
CELLAT VAZİFE BAŞINA!
ETRAFINDAKİLER SENİ DİNLEME. DİLER BİLE CELLAT! SONUCU BEKLİYORLARDI.
KİM SÖYLEDİ BUNU SİZE? KİM?
DERLER Kİ KAFA GÖVDEDEN AYRILDIKTAN SONRA BİRKAÇ SANİYE KULAKLAR İŞİTİR, GÖZLER GÖRÜRMÜŞ.
ARKADAŞLIK ETTİĞİNE SEVİNDİM
NE SURAT ASIYORSUN VİLLİAM? YARGIÇLAR KARININ SÖYLEDİĞİ HER LAFA İNANDILAR
SENİN YERİNE GELEN CELLAT DA İYİNDİ!
ÇÜNKÜ VÜCUDUM ÇOK MERAKLIDIR BU İŞE! HA DA HAAA!

VAMPIRELLA

ARADA BİR KAN İÇMEK GİBİ GARİP BİR HUYU OLDUĞU HALDE, SEVİMLİ VAMPİRELLA'MIZ, BU DÜNYADA OLDUKÇA İYİ İŞLER BAŞARMAYI BECERİYORDU.

OYSA KOLAY DEĞİLDİ VAMPİR BİR KADIN OLMAK. ETRAFINDA BİRÇOK TEHLİKELER DOLAŞIYORDU.

ÇOĞU KEZ BAZI ERKEKLERİN KANINI EMMEK ZORUNDA KALMIŞTI.

BU DEFA BİRİLERİ ONUN KANINI DÖKMEK ARZUSUNDAYDILAR...

LONDRA'nın Kafa avcıları

ŞİMDİ KAFANI O GÜZEL VÜCUDUNDAN AYIRMANIN ZAMANI GELDİ VAMPİRELLA

LONDRA. GECE. VESTMİNSTER'İN KOCA SAATİ PERİLERİ CİNLERİ DAVET EDEN GECEYARISINI ÇALIYORDU. NÖBETTEKİ BİR POLİSTEN BAŞKA KİMSE YOKTU MEYDANDA
BU SIRADA
BLAM!
SON DERECE HIZLI BİR MERMİ ADAMIN KEMİKLERİNİ KIRIP ÖTEKİ YANINDAN ÇIKTI! HEM DE ÇOK AZ SES ÇIKARARAK.
AVLANAN DÜŞTÜ...
AVCI YANINA GELDİ.

KAFAYI ALIP GÖTÜRDÜ..
ERTESİ SABAH LONDRA HAVA ALANINA VAMPİRELLA VE ARKADAŞI İNMİŞLERDİ. HABERİ DUYDULAR.
Cola
NE KÖTÜ DRAİLMİ PENDY? BİR CANAVAR SOKAKLARDA DOLAŞIP İNSANLARIN KAFASINI KESİYOR.
KESİK KAFA KİMİN NE İŞİNE YARAR?
BEN DE AYNI FİKİRDEYİM VAMPİRELLA.
KAFA DEDİĞİN SADECE RUHSAL TESELLİ VİRİNDİRAN BİR MUHAFAZA.
O GECE VAMPİ VE ARKADAŞI GÖSTERİYE ÇIKTILAR
ABRAKADABRA
BİR GÜN BU NUMARAYI YENİLEMEMİZ GEREK
BİTMEK BİLMEYEN BİR NEZLEYE BENZEMEYE BAŞLADI.

ERTESİ SABAH ETRAFI DOLAŞIRLARKEN.

YANIMIZA BİR REHBER KİTABI ALMALIYDIK. GÖRÜLECEK ÇOK ŞEY VAR.

SEN NASIL İSTERSEN. BANA KALSA MEYHANELERİ DOLAŞIRDIM!

VAMPİ ARKASINDA BİR SES İŞİTTİ.

AFEDERSİNİZ EFENDİM LONDRA HAKKINDA SÖYLEDİKLERİNİZİ İŞİTTİM

EN GÜZEL YERLER KİTAPLARDA BULUNMAZ.

BEN REHBERÜKEDEYİM.

SİZE HİZMET ETMEKTEN ŞEREF DUYACAĞIM. KENDİMİ TANITAYIM. MAJOR D'ARCY. "ÇILGIN JACK" DERLER BANA.

NE KADAR İYİ BİR İNSAN DEĞİL MİDENDİ?

KADAVRAMSI BİR TİP!

O GÜN EN ÖNEMLİ YERLERİ DOLAŞTILAR. PENDRAGON İÇKİSİNİ İHMAL ETMİYORDU.

SONUNDA GEZİ BİTTİ...

...VE REHBERİN GARİP EVİNE GİTTİLER.

BEĞENDİNİZMİ?

ÇOK DİNLENDİRİCİ

BİLMEM Kİ!

BU HAYVANLARIN HEPSİNİ SİZ Mİ ÖLDÜRDÜNÜZ?
EVET! DÜNYANIN HER TARAFINDA AVLANDIM. AVLAMADIĞIM CİNS HAYVAN KALMADI. ÇEŞİTLİ SİLAHLARLA
GELİN SİZİ GEZDİREYİM.
BİRAZDAN
ÇOK MEMNUN KALDIM. ARTIK GİTMELİYİZ.
ŞEREF DUYDUM MADAM!
HAYDİ GİDELİM BAKALIM!
TANRIM! BU NE GÜZELLİK! TAM BANA GÖRE! SAFKAN!
EĞER İMKÂN OLSAYDI DA ONA...
ÖTEKİ KOLLEKSİYONLUMU DAĞITSERSEYDİM.
YERYÜZÜNDE YAŞAYAN VAHŞİ YARATIKLARIN EN VAHŞİSİ. İNSAN!

LONDRA'DA GECE OLMUŞTU. ESKİ SOKAKLARIN, ÇÜRÜYEN EVLERİN ÜZERLERİNİ KARANLIK KAPLAMIŞTI. BURALARDA BİR ZAMANLAR YOL KESENLER, KARIN DEŞENLER DOLAŞIRDI. ÇILGIN JACK BİR DÜKKANA DOĞRU YÜRÜDÜ.

BURADA HAYVANLARA SAMAN DOLDURAN BİRİ VARDI. İÇKİ KOKAN ADAM MİSAFİRİNİ SELAMLADI.

VERDİĞİM İŞİ BİTİRDİN Mİ CRUM!

TABİİ EFENDİM. EN İYİ MÜŞTERİMİ DARILTIR MIYIM. BU SANATI SİZİN GİBİ KAÇ KİŞİ TAKDİR EDER?

İŞTE EFENDİM.

NEFİS... NEFİS!...

EVET EFENDİM BUNU KENDİM DE BEĞENDİM. SİZİN GİBİ BİRİ İÇİN ÇALIŞMAK İNSANA HAZ VERİYOR!

BU GECE SONA ERERKEN SANA YENİ BİR İŞ GETİRECEĞİM CRUMM! VAHŞİ KEDİYE BENZEVEN HARİKULADE BİR MAHLUK

ÇOK GÜZEL BİR KAFATASI. İMRENİLECEK DİŞLERİ VAR.

TAM BANA GÖRE BİR AV. HER SOYLU YARATIK GİBİ O DA TESLİM OLMADAN ÖNCE SAVAŞACAKTIR

SOĞUK ÇELİKLE ÖLDÜRECEĞİM ONU!

GECE GÖSTERİDEN SONRA VAMPİRELLA VE ARKADAŞ PARKDAN GEÇİYORDU.
İÇKİSİNİN GÜZELLİĞİNDEN BAŞKA BUGÜNKÜ DOSTUMUZ MAJOR HAKKINDA NE DÜŞÜNÜYORSUN VAMPİ?
BENİ ENDİŞEYE DÜŞÜREN BİR YÖNÜ VAR.
BİR VAMPİR OLMAM DOLAYISIYLA HAYVAN ÖLDÜRME MERAKINI YADIRGAMIYORUM. OYSA, NEZAKETİNİN ARDINDA BİR ŞEYLER GİZLİ.
BİR ÇILGINLIK!
YÜRÜYEN ÇİFT ÇILGINDAN HABERSİZDİ.
İHTİYARI BİR OKLE SAFDIŞI EDER, SONRA ESAS İŞİME BAKARIM.
SEVİMLİ VAMPİRELLA BİR TEHLİKE SEZİNLEDİ.
PENDY! DİKKAT!
NE?

BAMBU KAMIŞINDAN FIRLAYAN OK BOYNUNA SAPLANDI VE ZEHİR YARAYI ATEŞ GİBİ YAKTI
YANDIM VAMPİ! AGH!
VAMPİ DERHAL OKU ÇIKARIP ACIMTIRAK KANI EMMEYE BAŞLADI.
ZEHİR BİTTİKTEN SONRA TAZE KAN GELDİ.
BU SIRADA VAMPİRELLA'NIN İSTAHI AÇILMIŞ, ARKADAŞLIĞINI UNUTMUŞTU.
TAM KANIN HEPSİNİ İÇECEK İKEN..
KAFA AVCISI YANINA YAKLAŞINCA BAŞINI KALDIRMAK ZORUNDA KALDI.

ANİ BİR DEĞİŞME OLDU...

UUUUH!

VE KAFA AVCISININ ÇELİĞİ HAVADA KALDI.

BİR VARASA!

TATLI BİR DALIŞLA ADAMIN SURATINI PARÇALADI.

AAAH

AAAH!

ROLLER DEĞİŞMİŞTİ ŞİMDİ.

AVLANAN AVCILIĞA ÇIKTI

AVCI DA KAÇMAYA BAŞLADI.

PEŞİMDEN GELEMİYECEKSİN ŞEYTAN!

GENE BİR DEĞİŞİM OLDU...

TATMİN OLMAMIŞ BİR SUSUZLUK.

ESKİ LONDRA'NIN ORTAÇAĞDAN KALMA DEHLİZLERİNE İNDİ.
ONU BULMALIYIM!
VE DOYMALIYIM!

BENİMLE SAVAŞACAK ÇAPTA BİRİ OLDUĞUNU ANLADIM VAMPİRELLA.

YABANCI GELMEYEN BİR SES.
ŞU GÜZEL KARAYI AYIRMADAN ÖNCE GERÇEĞİ ÖĞRENMELİYİM.
KİMSİN? NESİN SEN?

YAKIN ZAMANA KADAR SERİLMİŞ BEŞ.. LENEBİLEK YAŞIYAN KENDİ HALİNDE BİRİYDİM!
AMA SENİN SAYENDE ESKİ HALİME DÖNDÜM MAJOR!

GERÇEK SICAK KANDAN BİR PARÇA KMİŞOLDUĞUM İÇİN.
SENİ KURTARMADAN BIRAKMIYACAĞIM LONDRA'LI KAFA AVCISI!
ŞİMDİ SEN AV, BEN AVCI OLDUK!

ÇILGIN JACK YARASANIN KANAT SESİNİ DUYUNCA KAÇACAK YER ARAMAYA BAŞLADI.
...VE BİR TAKIM İNSANLARIN ARALARINA ÇIKTI.
AAAHH!
BURASI BİR TÜNEL İSTASYONU IDI.
HEY! NE OLUYORUZ!
DURSANA!
BENİ DURDURAMAZSINIZ.
TAK
YUKARI ÇIKMAK İÇİN ANCAK BİR TEK YOL VARDI. HIŞIRDAYAN KANATLAR PEŞİNDEYDİ.
BIRAK BENİ!
AAAAAAAAAH!!

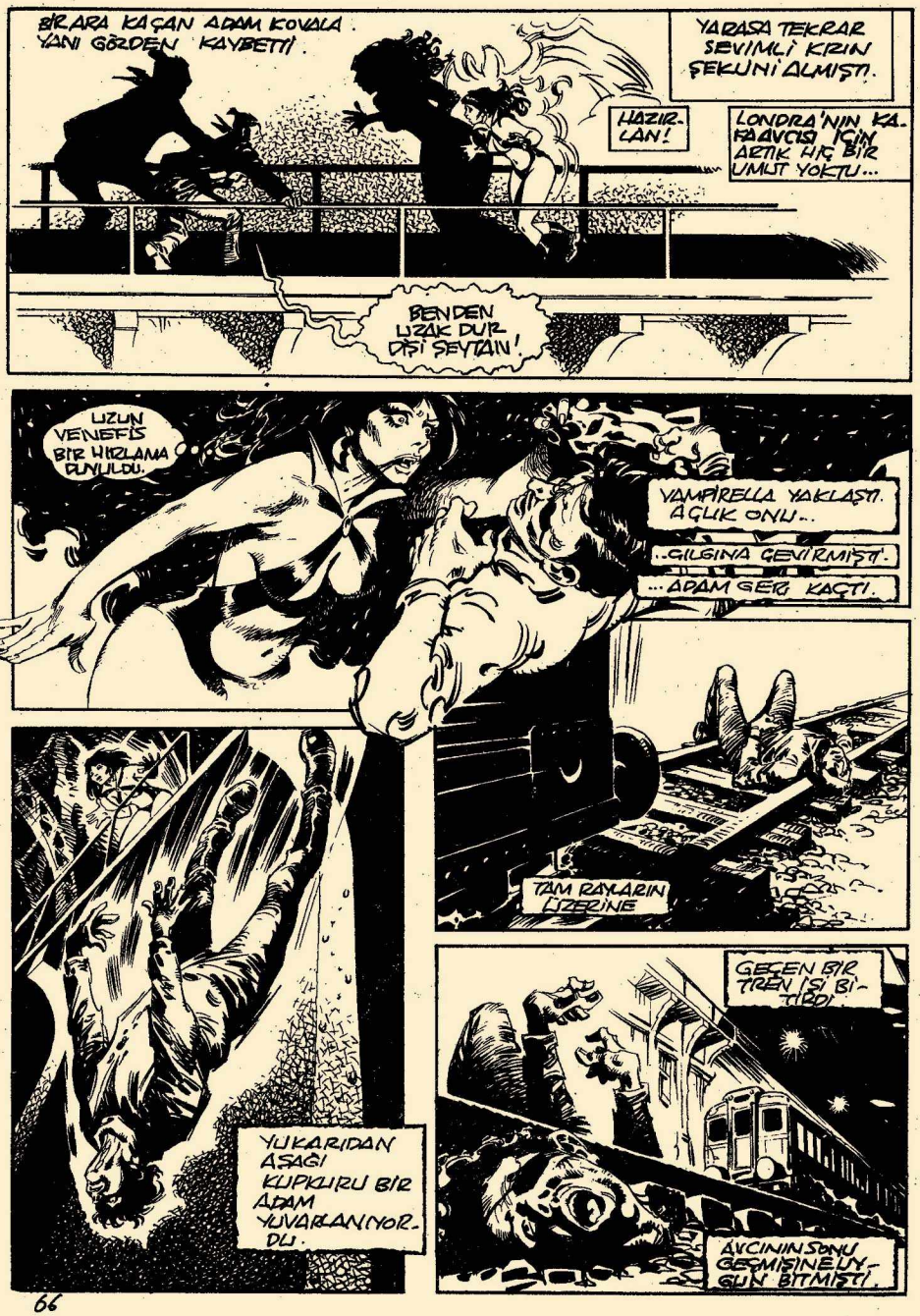
BİR ARA KAÇAN ADAM KOVALA. YANI GÖZDEN KAYBETTİ.
YARASA TEKRAR SEVİMLİ KIRIN ŞEKLİNİ ALMIŞTI.
HAZIR-LAN!
LONDRA'NIN KA-RAVCISI İÇİN ARTIK HİÇ BİR UMUT YOKTU...
BENDEN UZAK DUR-DIŞI ŞEYTAN!
UZUN VE NEFİS BİR HIZLAMA DUYULDU...
VAMPİRELLA YAKLAŞTI. AÇLIK ONU...
...ÇILGINA GEVİRMİŞTİ.
...ADAM GEÇ KAÇTI.
TAM RAYLARIN ÜZERİNE
YUKARIDAN AŞAĞI KUPKURU BİR ADAM YUVARLANIYOR-DU.
GEÇEN BİR TREN İŞİ BİTİRDİ.
AVCININ SONU GEÇMİŞİNE UY-GUN BİTMİŞTİ.

-3- EĞER İYİ BİR TELEVİZYON SEYİRCİSİYSENİZ, ÇOK SEVİLEN BİR SERİ YAYINDAN BU HANIMI TANIYABİLİRSİNİZ... HELE BİR DİKKATLİ BAKIN!..

FIATI 600 KURUŞ